Seminario Permanente GEXEL-CEXLIR

MIGUEL MARCO IGUAL
(Neurólogo, Hospital Universitari Parc Taulí, Sabadell)

La contribución del doctor Marcelino Pascua a las redes de ayuda al exilio republicano español

Presenta: Manuel Aznar Soler (CEXLIR)

Jueves 28 de mayo de 2026, 16:30h.
Aula 402
Facultat de Filosofia i Lletres
Universitat Autònoma de Barcelona

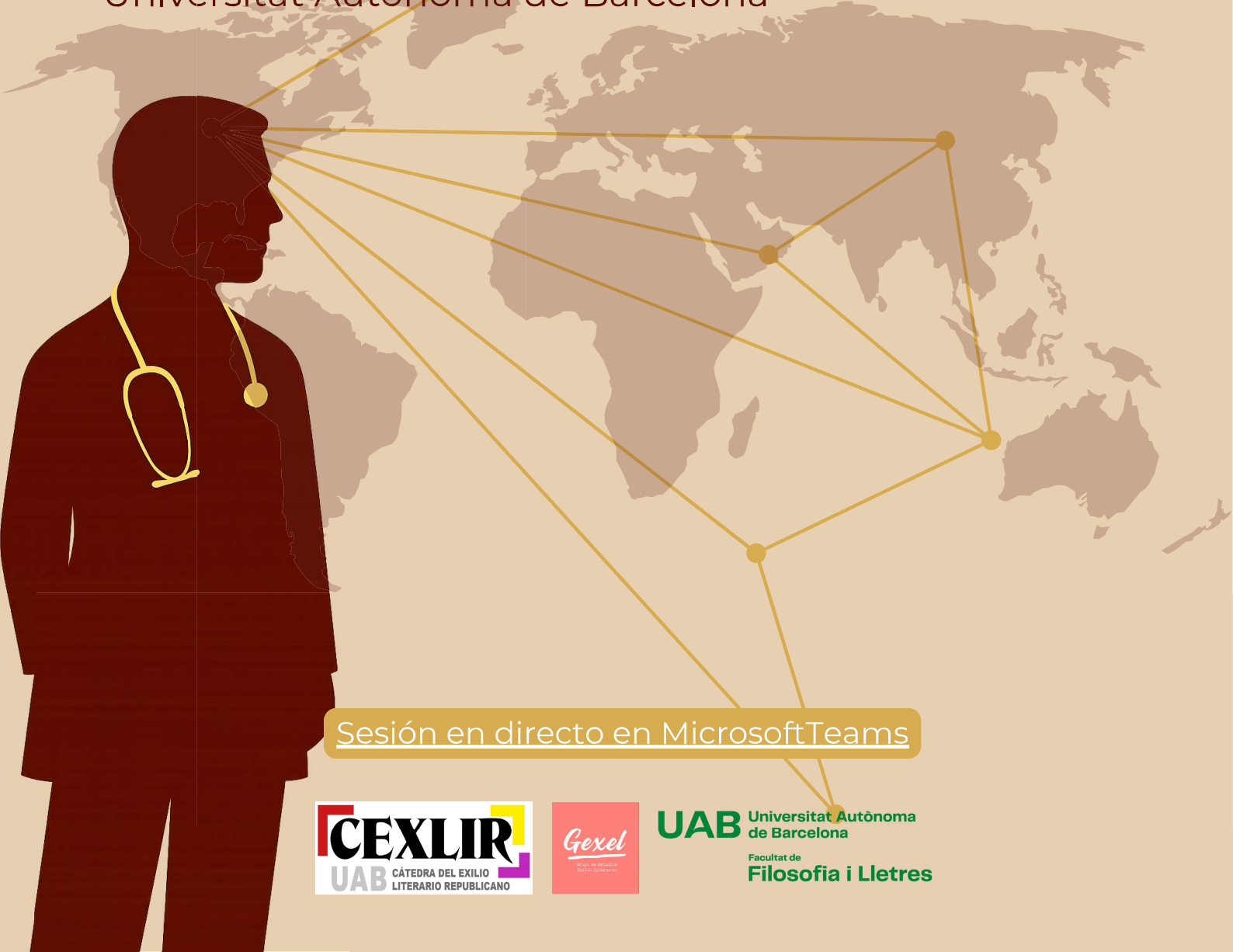

Sesión en directo en MicrosoftTeams

CEXLIR UAB CÁTEDRA DEL EXILIO LITERARIO REPUBLICANO
Gexel
UAB Universitat Autònoma de Barcelona
Facultat de Filosofia i Lletres